ARCHITETTONICO - PROGETTO - PROSPETTI E SEZIONI - R=1/100

SEZIONE A-A

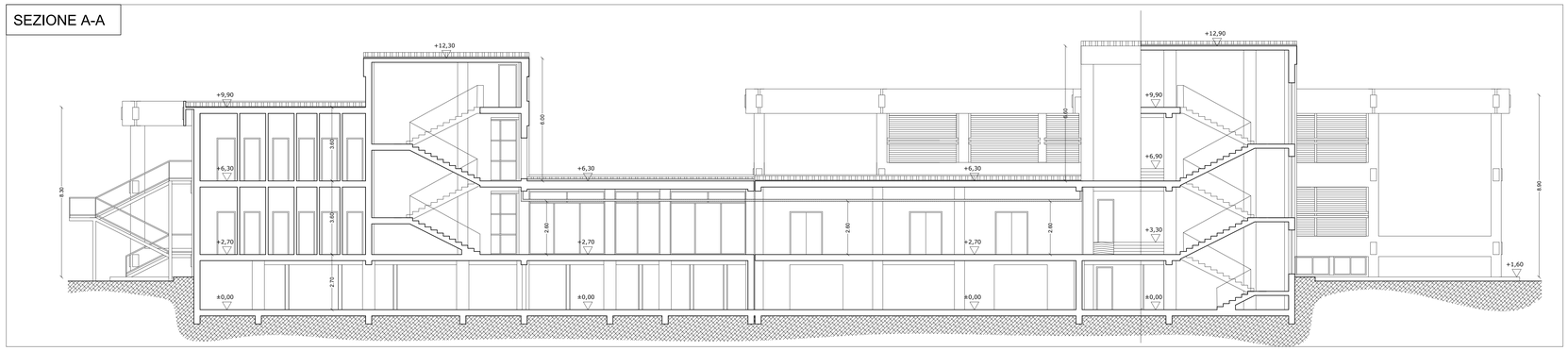

SEZIONE B-B

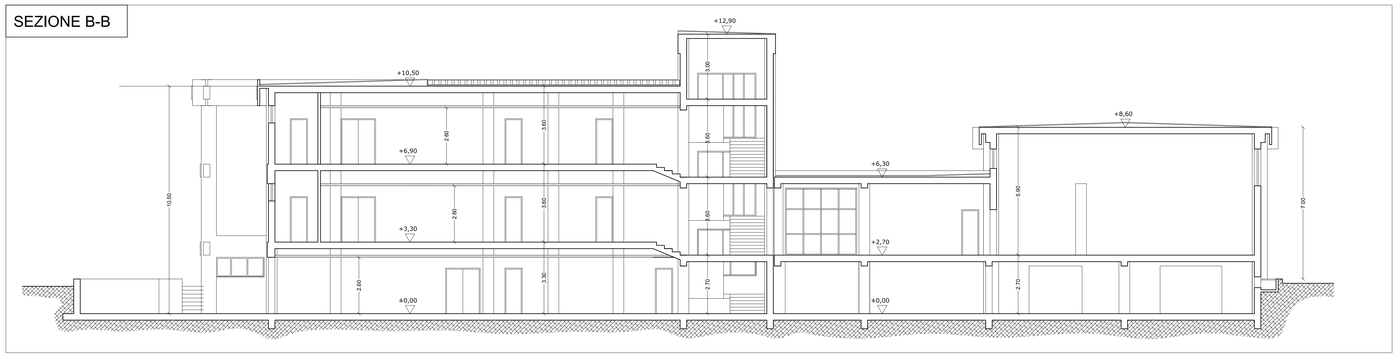

PROSPETTO OVEST

PROSPETTO EST

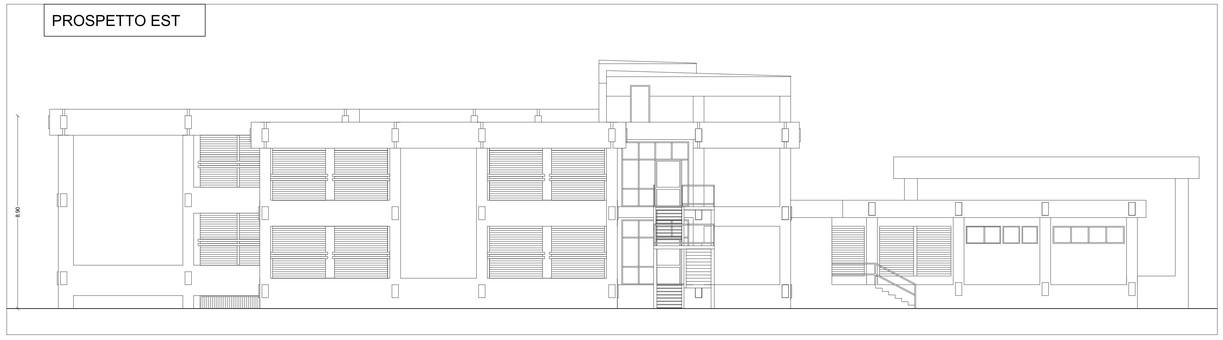

PROSPETTO NORD

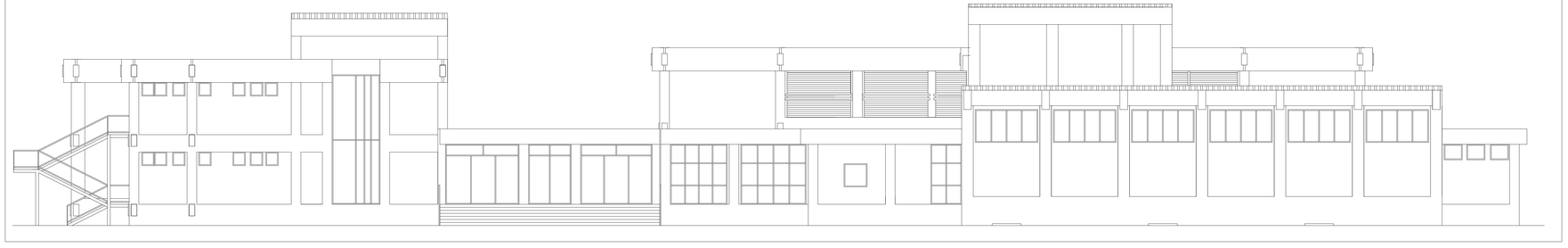

PROSPETTO SUD

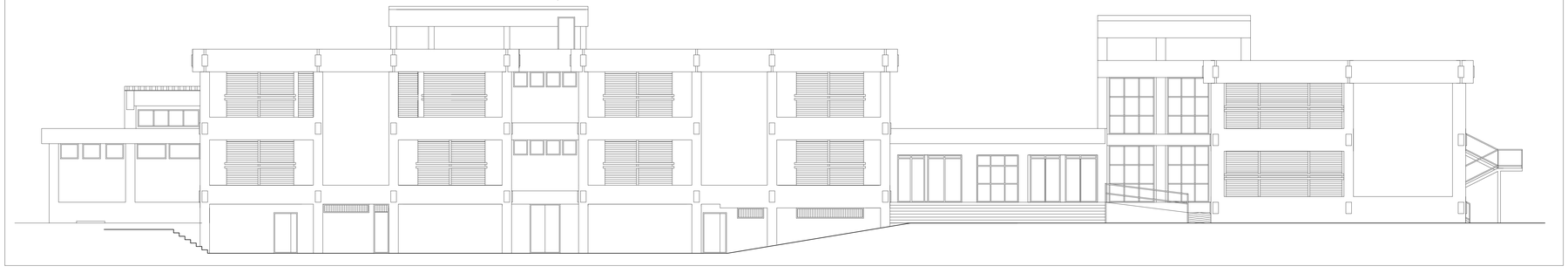

COMUNE DI CANICATTI'

Libero Consorzio Comunale di Agrigento

OGGETTO:

PROGETTO RELATIVO AI LAVORI DI "COMPLETAMENTO, SISTEMAZIONE E MESSA A NORMA DEGLI IMPIANTI DELLA SCUOLA RAPISARDI" - ***CUP: G17H03000130001***

PROGETTO ESECUTIVO

Codice elaborato	Titolo elaborato
4.6	ARCHITETTONICO - PROGETTO Prospetti e Sezioni

Nome file: 4.PROGETTO Architettonico.dwg — Scala: 1/100

Approvazioni / Validazioni:

REV.	DESCRIZIONE	DATA	VERIFICATO	CONTROLLATO	APPROVATO
B					
A	EMISSIONE	OTTOBRE 2025			

IL PROGETTISTA:

ING. LUIGI DI NATALI

Ordine degli Ingegneri della Provincia di Agrigento Sezione A - Settore Civile e Ambientale - Settore Industriale - Settore dell'Informazione - Settore Aerospaziale - Settore Navale - Settore Bioingegneria - Settore Biomedico - Settore Forense - Settore Gestionale - Settore Sanitario - Settore Ambientale - Settore Pianificazione e Paesaggistica - Settore Beni Culturali

Di Natali Luigi

Ingegnere Luigi Di Natali Settore A - Civile Ambientale n. 2100

IL RUP:

GEOM. ANTONIO LA VECCHIA
UTC COMUNE DI CANICATTI'

Firmato digitalmente da: Antonio La Vecchia
Ruolo: CTR/DIR/SUP
Serial Certificate: 4320B3B1717d8B00
Valido dal 15/05/2024 al 17/04/2029
CA8AE7C9 Qualified eIDAS CA 2020

COLLABORATORI RUP:

GEOM. DIEGO SFALANGA
UTC COMUNE DI CANICATTI'

GEOM. GIOACHINO NICOSIA
UTC COMUNE DI CANICATTI'

CANICATTI' lì: 30/10/2025