INTERVENTI EDILIZI: SPICCATO PARETI, INFISSI E CONTROSOFFITTI - PIANO SEMINTERRATO - R=1/100

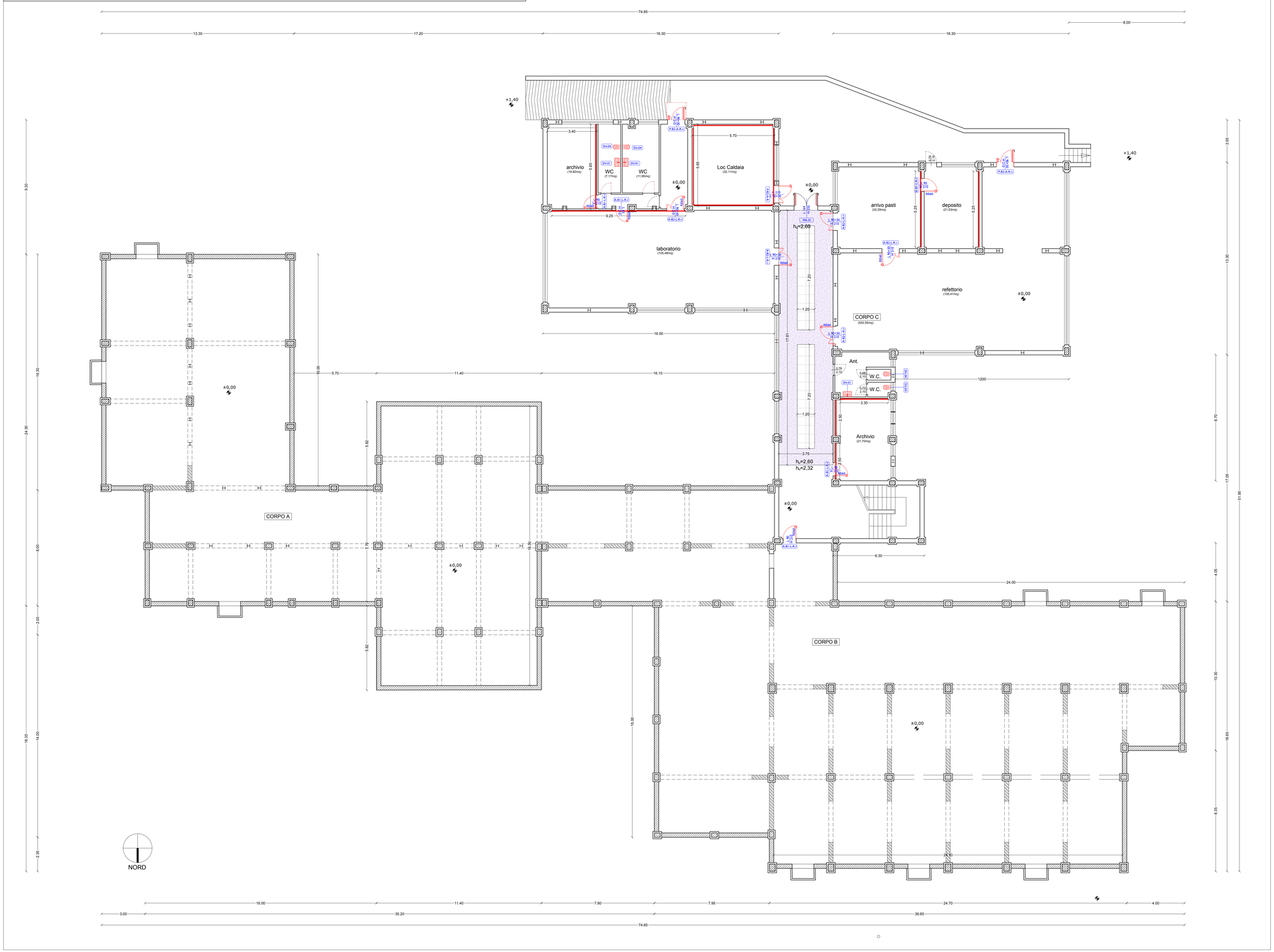

LEGENDA TIPOLOGIE PARTIZIONI

Partizione in cartongesso incombustibile su un lato, spessore 15 cm

Tamponatura di pareti con blocchi in laterizio, intonaco su entrambi i lati, spessore variabile

LEGENDA FINITURE INTERNE

Rivestimenti a parete

RV-01 - Rivestimento parete con intonaco REI 60

LEGENDA PORTE E INFISSI

A-B1-L-R-r - Porta metallica REI 60 ad anta singola battente con maniglia a leva e serratura a rosetta

A-B2-L-R-r - Porta metallica REI 60 ad anta doppia battente con maniglia a leva e serratura a rosetta

P-B2-A-R-v - Porta esterna in ferro ad anta doppia battente con telaio in ferro, pannellatura in acciaio, serratura a rosetta e maniglione antipanico

P-B2-A-R - Porta esterna in ferro ad anta doppia battente con telaio in ferro, pannellatura in acciaio, serratura a rosetta

L-B1-L-R - Porta in legno tamburata ad anta singola battente con telaio in alluminio, pannellatura in laminato, maniglia a leva e serratura a rosetta

L-B2-L-R - Porta in legno tamburata ad anta doppia battente con telaio in alluminio, pannellatura in laminato, maniglia a leva e serratura a rosetta

P-B2-M-R-v - Porta esterna in Alluminio ad anta doppia battente con pannelli vetrati, serratura a rosetta, maniglione antipanico

P-B2-M-R-v-r - Porta esterna in Alluminio ad anta doppia battente con pannelli vetrati, serratura a rosetta, maniglione antipanico e REI 60

V-F-v-r - Vetrata fissa in Alluminio con pannelli vetrati, REI 60

V-B2-v-r - Vetrata ad anta doppia in Alluminio con pannelli vetrati, REI 60

MA-0x - Sostituzione Maniglione antipanico

LEGENDA CONTROSOFFITTI

C-01 - Controsoffitto continuo in cartongesso

C-02 - Quadrotte in fibra minerale 60x60cm

SANITARI

SN-01 - Lavabi in porcellana dim. 65x50cm con rubinetto miscelatore temporizzato

SN-02 - Lavabi ergonomici per disabili dim. 66x52cm con comando a leva lunga

SN-03 - Vaso igienico per disabili con cassette a doppio scarico (completo max 6 l- ridotto max 3 l)

SN-04 - Vaso igienico con cassette a doppio scarico (completo max 6 l- ridotto max 3 l)

COMUNE DI CANICATTI'

Libero Consorzio Comunale di Agrigento

OGGETTO:

PROGETTO RELATIVO AI LAVORI DI "COMPLETAMENTO, SISTEMAZIONE E MESSA A NORMA DEGLI IMPIANTI DELLA SCUOLA RAPISARDI" - ***CUP: G17H03000130001***

PROGETTO ESECUTIVO

Codice elaborato	Titolo elaborato
5.4	INTERVENTI EDILIZI Spiccato pareti, Infissi e Controsoffitti: Pianta piano seminterrato

Nome file: 5.PROGETTO Interventi edilizi.dwg — Scala: 1/100

Approvazioni / Validazioni:

REV.	DESCRIZIONE	DATA	VERIFICATO	CONTROLLATO	APPROVATO
B					
A	EMISSIONE	OTTOBRE 2025			

IL PROGETTISTA:

ING. LUIGI DI NATALI

Di Natali Luigi

Firmato digitalmente da Di Natali Luigi
DN: c=IT, o=Di Natali Luigi, ou=Ingegnere, email=luigi.dinatali@pec.ingpa.it, serialNumber=TINIT-DNTLGI73C01F112Y
Data: 2025.10.17 08:12:00 CEST
ORDINE DEGLI INGEGNERI DELLA PROVINCIA DI AGRIGENTO
Ing. Luigi Di Natali
Iscritto all'Albo n. 1451

IL RUP:

GEOM. ANTONIO LA VECCHIA
UTC COMUNE DI CANICATTI

Firmato digitalmente da: Antonio La Vecchia
O=COMUNE DI CANICATTI
OU=Area Tecnica
Data: lun 10/06/2024 ore 17:04:00CEST
Certificato Qualificato valido fino al 2026

COLLABORATORI RUP:

GEOM. DIEGO SFALANGA
UTC COMUNE DI CANICATTI

GEOM. GIOACHINO NICOSIA
UTC COMUNE DI CANICATTI

CANICATTI' li: 30/10/2025