RIATTIVAZIONE IMPIANTO DI RISCALDAMENTO PIANO PRIMO - R=1/100

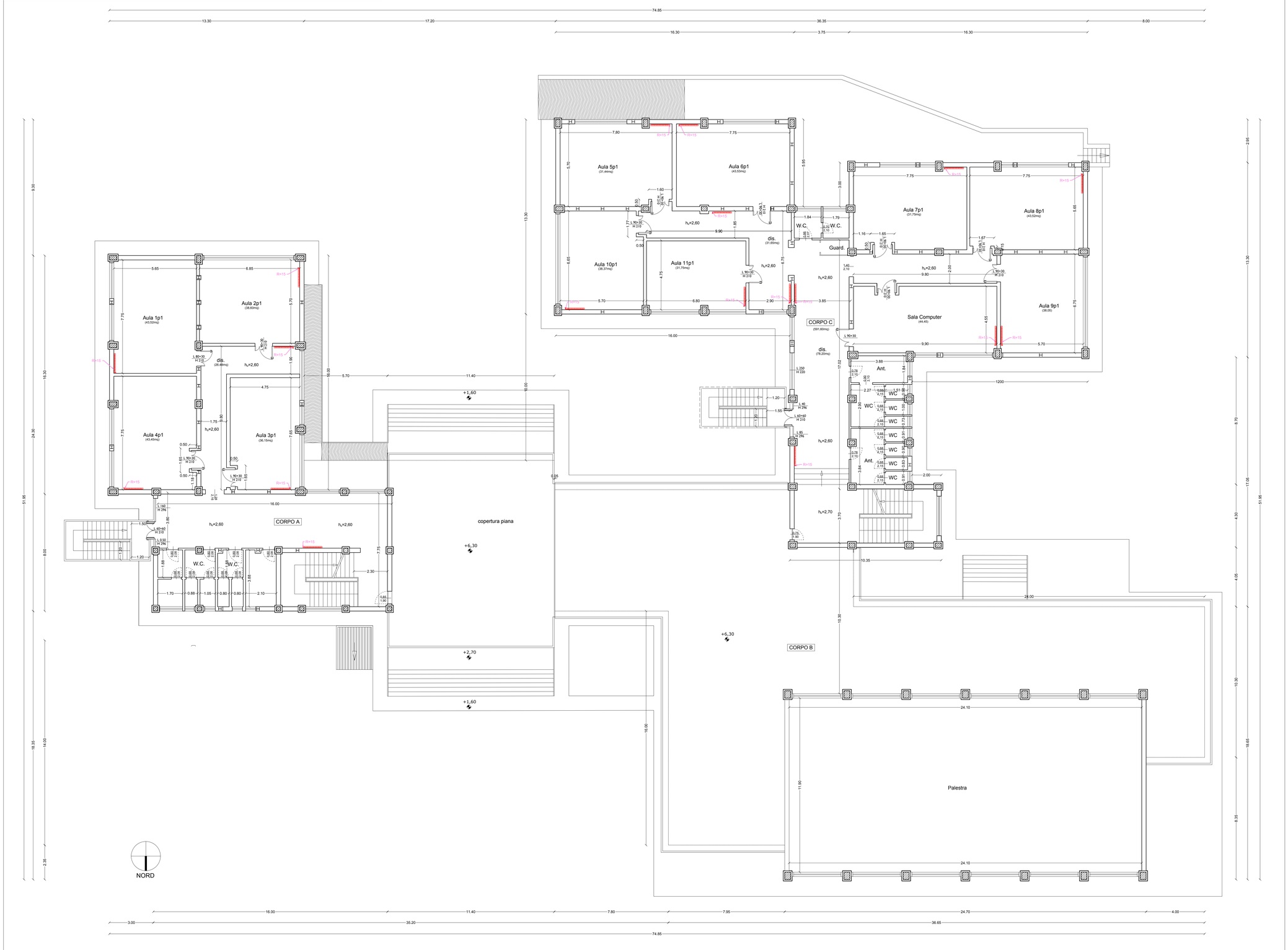

LEGENDA	
	Pannello radiante
R=nn	Numero di elementi

COMUNE DI CANICATTI'

Libero Consorzio Comunale di Agrigento

OGGETTO:

PROGETTO RELATIVO AI LAVORI DI "COMPLETAMENTO, SISTEMAZIONE E MESSA A NORMA DEGLI IMPIANTI DELLA SCUOLA RAPISARDI" - ***CUP: G17H03000130001***

PROGETTO ESECUTIVO

Codice elaborato	Titolo elaborato
8.3	RIATTIVAZIONE IMPIANTO DI RISCALDAMENTO Piano Primo

Nome file: 8.3.RIATTIVAZIONE IMPIANTO DI RISCALDAMENTO Piano Primo.dwg — Scala: 1/100

Approvazioni / Validazioni:

REV.	DESCRIZIONE	DATA	VERIFICATO	CONTROLLATO	APPROVATO
B					
A	EMISSIONE	OTTOBRE 2025			

IL PROGETTISTA:

ING. LUIGI DI NATALI

Di Natali Luigi

Il RUP:

GEOM. ANTONIO LA VECCHIA
STC COMUNE DI CANICATTI'

Firmato digitalmente da: Antonio La Vecchia
Firmato il 30/10/2025 08:10
Serial#: 6e0f0d0d1b7c7d9d0b3b
Emitente: ARUBA PEC S.p.A. 1 Qualified CA, ARUBA PEC S.p.A. Certificate Authority, IT
Valido dal 16/04/2025 al 17/04/2028
CN=ANTONIO LA VECCHIA, SN=LA VECCHIA, GN=ANTONIO, C=IT
Certificato Qualificato
Chiave pubblica: RSA (2048 bit)
Algoritmo firma: sha256RSA
Dichiarazioni qualificate: QCStatements
OID: 2.16.17.1.20.2.2.1
Certificate Policy: 1.3.76.36.1.1.1.1

COLLABORATORI RUP:

GEOM. DIEGO SFALANGA
STC COMUNE DI CANICATTI'

GEOM. GIOACHINO NICOSIA
STC COMUNE DI CANICATTI'

CANICATTI' li: 30/10/2025